RCSG News



August

2026



Inhaltsverzeichnis

03 Sport

06 Vereinsleben

11 Pferdesporttage

19 Ausblick

21 Vorstand

Sport

Springen

OKV Coupe Qualifikation Uster

Am 10. Mai fand in Uster die Qualifikationsprüfung des OKV Coupe statt. In dieser Mannschaftsprüfung bestreiten drei Reiterpaare zusammen den Parcours, welcher aus 21 Sprüngen (inkl. fünf bis acht Naturhindernissen) mit einer freien Parcourswahl besteht. Unserer Equipe, bestehend aus Ralph Brovelli, Christiana Baumann und Julia Menet gelang es, eine schnelle Route zu finden. So klassierten sie sich mit einem Endtotal von vier Strafpunkten auf dem 5. Rang und sicherten uns so die Finalteilnahme.
Aufgrund der Absage des CS Sulgen findet die Finalprüfung ersatzweise an unserem CS Wittenbach am Sonntag, 13.09.2026 statt.

OKV Cup Qualifikationen – Altstätten, Diepoldsau und Werdenberg

Im Mai standen die restlichen drei Cup Prüfungen an. In jeder Quali durften wir eine gute Stimmung und einen absoluten Teamspirit feiern. Sportlich reichte es uns leider jeweils nicht für eine Klassierung und somit auch nicht für die Finalqualifikation, jedoch konnten weitere wertvolle Punkte für die Verbandsmeisterschaft gesichert werden. Wir bedanken uns herzlich bei allen Reiterinnen, die für unseren Verein gestartet sind.









Sport

Dressur

OKV Mannschaftsdressur – Qualifikationen Aadorf und Grüningen
Nach dem Sieg in der ersten Qualifikation in Niederrohrdorf und somit der gesicherten Finalqualifikation, konnte die Fribi-Crew ganz entspannt an den letzten zwei Mannschaftsdressuren reiten.
Am 16.05. fuhren wir nach Aadorf, wo das Turnier in der Halle ausgetragen wurde. Bei eisigen Temperaturen und windigem Wetter gelang es der Equipe ein schönes und harmonisches Programm zu zeigen, welches mit dem guten achten Schlussrang belegt wurde.

Fünf Wochen später war der Anreiseweg nach Grüningen etwas länger und die Temperaturen schon sommerlich heiss. Da Jeannette bereits im Urlaub war, wurde sie durch Natalie Schilling ersetzt. Auch diese Konstellation der Equipe war hocherfolgreich und die Freude über die Klassierung im Rang drei sehr gross.
Die Finalprüfung wird am 22. August in Meilen ausgetragen – die Daumen sind gedrückt.







Hoch

Alexander Rutz Bauunternehmen AG
9032 Engelburg
Tel. 071 278 30 36

Tief

Parson Russell Terrier
Grosse Schweizer Sennenhunde

«von Studerswilen»

mit goldenem Gütezeichen SKG

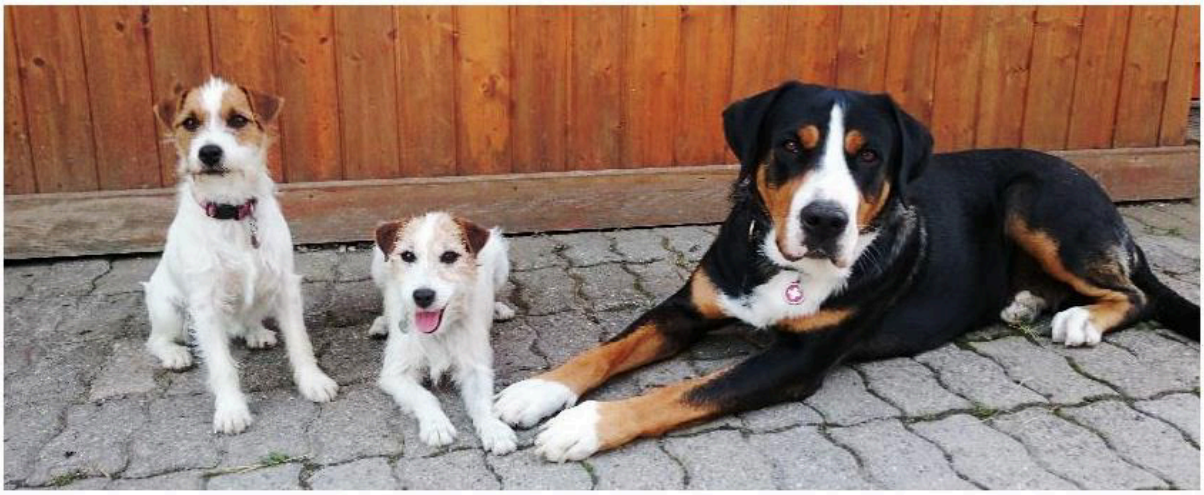

Bernadette Brovelli
Studerswilen 326
9300 Wittenbach
www.parsonrussell-studerswilen.ch

Tel.P 071 298 45 80
Mobile 079 565 95 65
Mail beni.brovelli@gmail.com

Theorie- und Grillabend

Am Freitagabend, dem 3. Juli drehte sich im PSZ Hofen alles ums Thema: Bittfitting - die Kunst, Gebiss und Zäumung perfekt auf das Pferd abzustimmen

Als Referentin durften wir Susanne Bürgi begrüssen. Sie absolvierte ihre Ausbildung zur Bitfitterin an der rennommierten Gut Ellerhoop Akademie in Hamburg und brachte viel Fachwissen mit. Susanne machte schnell klar, dass es keine "Pauschallösung" für das perfekte Gebiss gibt. Stattdessen kommt es auf die individuellen anatomischen Gegebenheiten des Pferdekopfs und machmal auch einfach auf die Vorlieben des Pferdes an. Im theoretischen Teil erfuhren wir viel über Gebisslehre, Druckpunkte und Passformen. Besonders anschaulich wurde es, als wir das Gelernte direkt an einem echten Pferdeschädel begutachten und die Wirkung verschiedener Gebisse nachvollziehen konnten.

Nach dem lehrreichen Input ging es zum geselligen Teil über: Bei feinem Essen vom Grill und entspannter Atmosphäre ließen wir den Sommerabend gemeinsam ausklingen.

Am nächsten Morgen ging es für einige Mitglieder dann noch in die Praxis:
Sie nutzten die Gelegenheit, ihr eigenes Pferd mitzubringen. Unter Susannes fachkundiger Anleitung wurde gemessen, anprobiert und individuell angepasst.

Ein herzliches Dankeschön an alle, die diesen Event organisiert und ermöglicht haben.





Vereinsleben



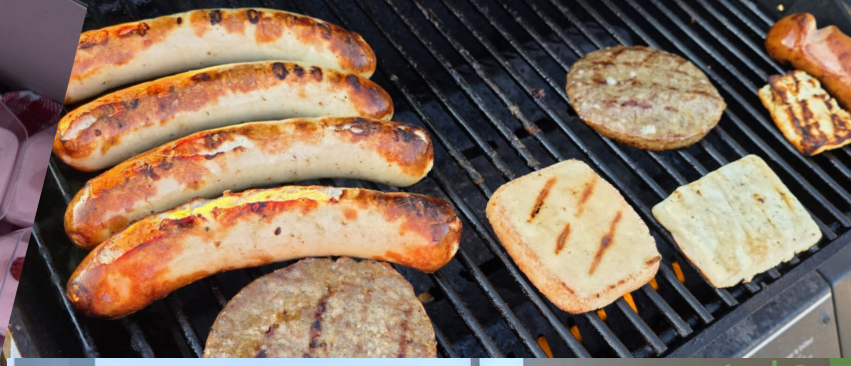











Vereinsleben

Sandplatzrevision

Vom 6. bis 9. Juli wurde im PSZ Hofen schweres Gerät aufgefahren: Unsere zwei Sandplätze haben eine ordentliche Generalüberholung bekommen!
Über vier Tage hinweg wurde fleissig gearbeitet, um die Reitplätze wieder in Top-Zustand zu bringen: neues Material wurde angeliefert, die komplette Tretschicht einmal gründlich zusammengeschoben, neu durchgemischt und anschließend wieder eingebaut. Für das perfekte Finish kam moderne Technik zum Einsatz: per Laser wurde die Fläche absolut eben planiert, sodass der Boden jetzt wieder optimale Trainingsbedingungen bietet. Zu guter Letzt wurde auch die Holzeinfassung komplett erneuert – wir freuen uns auf die ersten Ritte auf unseren frisch überholten Plätzen!





Vereinsleben







Vereinsleben

Springkurs mit Kristoffer Widlund

In diesem Jahr durften wir gleich zwei Wochenenden mit Kristoffer Widlund anbieten.
Die Kurse waren analog dem Vorjahr aufgebaut. Am Samstag wurde Gymnastik gemacht und an der Linienführung gearbeitet. Am Sonntag ging es darum, das neu erlernte oder aufgefrischte Wissen ins Parcourssspringen zu übernehmen.
Durch das Reiten in Zweier- oder Dreiergruppen konnte Kristoffer optimal auf die Teilnehmenden und ihre Pferde - egal welcher Rasse oder welchen Ausbildungsstandes – eingehen.





Pferdesporttage

Die Pferdesporttage stehen vor der Tür. Die Ausschreibungen und Helferlisten sind online und können über die Links aufgerufen werden.

Dressurtage

04. - 06. September
Ausschreibung

Springtage

11. - 13. September
Ausschreibung

Helfer

Als organisierender Verein freuen wir uns auf grosse Unterstützung von eurer Seite! Also tragt euch bitte ein!

Die Einsatzzeiten orientieren sich an den letzten Jahren.
Bitte beachtet, dass die Zeiten im Verlauf der Planung noch angepasst werden können.

Helfer Aufbau und Abbau

Helfer Dressur

Helfer Springen

Das gesamte Turnierprogramm mit einem Klick.

Wir freuen uns jetzt schon auf spannende Turniertage!



Pferdesporttage

Ausschreibung
Vereinsdressur

Wann:	Freitag, 04. September 2026, Beginn ca. 17:00 Uhr
Wo:	Pferdesportzentrum Hofen, Arbonerstrasse 40, 9300 Wittenbach / Rechteck 20x40m
Teilnehmer:	Offen für Vereinsmitglieder des Reitclub St. Gallen sowie des Husaren Reitclub St. Gallen, eingeladene Gäste

Prüfung 1: **Juniorenprüfung – nur für Reitende bis 18 Jahre (bis und mit Jahrgang 2008)**

Programm:	Einsteigerdressur (Tag der Jugend) Auswendig geritten oder auf Kommando (Programmleser:in muss selbst mitgebracht werden).
Qualifikation:	SR, BRK, BRD, Diplom Grundausbildung, ohne DR
Bemerkungen:	Ausrüstung Pferd und Reiter gem. Reglement und Weisung Tag derJugend Swiss Equestrian, Mindestalter Pferd / Pony; 5 Jahre

Prüfung 2: **Vereinsmeisterschaft RCSG**

Programm;	GA01/40
Qualifikation:	gem. Reglement Swiss Equestrian
Bemerkungen:	DR: 4-6 jährige Pferde max. 50 GWP, ältere Pferde max. 20 GWP / Paar
Programm;	GA03/40
Qualifikation:	gem. Reglement Swiss Equestrian
Bemerkungen:	DR = Pferde max. 50 GWP / Paar
Programm;	GA05/40
Qualifikation:	gem. Reglement Swiss Equestrian
Bemerkungen:	DR = max. 100 GWP / Paar
Programm;	GA07/40
Qualifikation:	gem. Reglement Swiss Equestrian
Bemerkungen:	DR = max. 100 GWP / Paar
Programm;	L11/40
Qualifikation:	gem. Reglement Swiss Equestrian
Bemerkungen:	keine

Weitere Bestimmungen:
Kopfnummern in allen Prüfungen obligatorisch. Die Dressurprogramme aus Prüfung 2 müssen auswendig und nach dem aktuellen Stand geritten werden. Alle Pferde sind nachweislich korrekt gegen Skalma geimpft. Pferdepass und Impfausweis müssen auf Verlangen vorgewiesen werden können.

Vereinsmeister/in:
Nur Reitende aus Prüfung 2, die Mitglied beim RCSG sind.
Bei Prüfung 1 gibt es keine/n Vereinsmeister/in.

Pferdesporttage

Preise:	Alle Gestarteten erhalten einen Preis
Anmeldung:	online (hier klicken) oder QR-Code scannen Bitte für Prüfung 2 das gewünschte Programm angeben.
Nennschluss:	Montag, 24. August 2026 Nachnennungen nur möglich, wenn es der Zeitplan erlaubt
Kontakt:	Eva Graf / +41 79 328 59 33 / sekretariat@rcsg.ch
Start- & Ranglisten:	Versand per E-Mail oder online abrufbar auf https://www.rcsg.ch/
Nenngeld:	muss bis Nennschluss bezahlt sein

Prüfung1 (Junioren): CHF 20.00
Prüfung 2 (Vereinsmeisterschaft) : CHF 30.00
Im Startgeld inklusive ist das anschliessende Nachtessen

TWINT Code RCSG

Kontoangaben:
Raiffeisenbank Wittenbach-Häggenschwil
IBAN CH94 8080 8007 14292476 4
Reitclub St. Gallen und Umgebung
Zahlungszweck: Vereinssdressur



Haftung / Versicherung:
Unfall- und Haftpflichtversicherung ist Sache der Kursteilnehmer. Der Veranstalter / Organisator / Ausbildner übernimmt für Schäden an Menschen, Pferden und Material keine Haftung.



Pferdesporttage

Ausschreibung
Vereinsspringen

Wann:	Freitag, 11. September 2026, Beginn ca. 17:00 Uhr
Wo:	Pferdesportzentrum Hofen, Arbonerstrasse 40, 9300 Wittenbach
Teilnehmer:	Offen für alle Vereinsmitglieder des Reitclub St. Gallen sowie des Husaren Reitclub St. Gallen und eingeladene Gäste
Qualifikation:	Brevet Kombiniert oder Springlizenz R / N
Wertung:	A Zm mit zwei Umgängen, zweiter Umgang verkürzt
Stufen:	**Stufe 1 / Höhe ca. 70/80 cm** B-Reiter; keine Beschränkungen / R-Reiter; nur 4-jährige Pferde **Stufe 2 / Höhe ca. 90/95 cm** B-Reiter; keine Beschränkungen R/N-Reiter; 4 & 5 jährige Pferde keine Beschränkungen, älter Pferde GWP max. 200 **Stufe 3 / Höhe 100/105 cm** B/R/N-Reiter; keine Beschränkungen
Bemerkungen:	Max. 2 Pferde pro Reiter solange es der Zeitplan erlaubt. Bitte bei der Anmeldung angeben, welches Pferd Priorität hat, falls aufgrund des Zeitplans nur ein Pferd geritten werden kann. Für Junioren (Reiter/in bis und mit Jahrgang 2008) wird eine separate Rangliste geführt. Bitte bei der Anmeldung angeben.
Preise:	Alle Gestarteten erhalten einen Preis
Anmeldung:	online (hier klicken) oder QR-Code scannen
Nennschluss:	Montag, 31. August 2026 Nachnennungen nur möglich, wenn es der Zeitplan erlaubt
Kontakt:	Janine Popp, Tel. 079 130 71 42 / sekretariat@rcsg.ch
Start- & Ranglisten:	abrufbar auf https://www.rcsg.ch/
Nenngeld:	CHF 35.00 / Pferd -> muss bis Nennschluss bezahlt sein m Startgeld inklusive ist das anschliessende Nachtessen

TWINT Code RCSG

Kontoangaben:
Raiffeisenbank Wittenbach-Häggenschwil
IBAN CH94 8080 8007 14292476 4
Reitclub St. Gallen und Umgebung
Zahlungszweck: Vereinsspringen

Haftung / Versicherung:
Unfall- und Haftpflichtversicherung ist Sache der Kursteilnehmer. Der Veranstalter / Organisator / Ausbildner übernimmt für Schäden an Menschen, Pferden und Material keine Haftung.



Pferdesporttage

Ausschreibung
Hobby Horse Springen

Was:	Hobby Horse Springen - über fallende und feste Hindernisse / Naturhindernisse
Wann:	**Samstag, 05. September 2026, über den Mittag**
Wo:	Pferdesportzentrum Hofen, Arbonerstrasse 40, 9300 Wittenbach, Wiesenplatz
Reiter:	Startberechtigt sind alle Teilnehmer, welche den Altersbeschränkungen pro Prüfung entsprechen. Die Anmeldung für minderjähre Teilnehmer setzt voraus, dass die gesetzlichen Vertreter / Eltern über die Teilnahme informiert sind. Kinder unter 7 Jahre dürfen von einer Person begleitet und angeleitet werden.
Tenue:	Gut sitzende und funktionale Bekleidung, Oberteil muss schulterbedeckend sein, Reitbekleidung erlaubt, festes Schuhwerk (geschlossene Schuhe) obligatorisch.
Pferde:	Alle Art von Steckenpferden erlaubt, Mindestalter 4 Jahre, Steckenlänge 40 cm gemessen ab Öffnung, Schweif am Stockende nicht gestattet.
Ausrüstung:	Zaumzeuge aus beliebigem Material mit geschlossenen Zügeln mit Gebissstück oder Gebisslose Zäumung, sofern sie mit Zügeln versehen sind, Vorderzeug, Martingal und Fliegenohren sind zugelassen, Gerte sowie alle anderen Hilfszügel sind nicht gestattet.

Prüfungen:

Prüfung 1	Alter Reiter 5 - 7 Jahre (Jahrgang)
Prüfung 2	Alter Reiter 8 - 10 Jahre (Jahrgang)
Prüfung 3	Alter Reiter 11 - 13 Jahre (Jahrgang)
Prüfung 4	Alter Reiter 14 - 16 Jahre (Jahrgang)
Prüfung 5	Alter Reiter ab 17 Jahre (Jahrgang)



Stufen: Stufe pro Prüfung frei wählbar

Stufe 1 ca. 30 - 50 cm
Stufe 2 ca. 50 - 70 cm
Stufe 3 ca. 70 - 90 cm

Anzahl Starts:	pro Prüfung ist nur 1 Start pro Paar (Reiter + Pferd) zulässig. Ein Steckenpferd darf mit verschiedenen Reitern unbegrenzt an den Start.
Wertung:	Bewertung nach Fehlerpunkten und Zeit Fehlerbewertung erfolgt gemäss folgenden Richtlinien Disqualifikationsgründe siehe Richtlinien Seite 13
Preise:	separate Rangierung nach Prüfung über alle 5 Stufen, Flots und Naturalpreise an alle Teilnehmer, Siegerehrung beritten (mit Steckenpferd) ca. 15 - 20 Minuten nach dem letzten Start in der Festwirtschaft in korrektem Tenue
Nenngeld:	CHF 10.00 pro Start Mitglieder RCSG & Husaren Reitclub St. Gallen CHF 5.00 pro Start Die Nennung ist nur gültig, wenn das Nenngeld bis zum Nennschluss einbezahlt wird. Nenngeld wird bei Nichtteilnahme nicht zurückerstattet.



Pferdesporttage

Ablauf:

- vor dem Start bei der Jury grüssen und vorstellen
- Startfreigabe erfolgt durch Glockenzeichen
- Start- und Ziellinie müssen durchritten werden
- die Parcourszeit beginnt und endet mit überqueren der Start- bzw. Ziellinie
- Hindernisse müssen in der richtigen Reihenfolge überwunden werden
- die Sprünge werden immer von der Seite gesprungen, auf der die Hindernisnummer steht
- der Parcours muss durchgehend im Galopp geritten werden. Der Galopp muss erkennbar sein (Ausnahme kurz vor oder nach den Sprüngen). Wird nicht galoppiert, werden auf die Endzeit 8 Fehlerpunkte addiert
- Die Parcoursbesichtigung kann mit oder ohne Pferd erfolgen. Es dürfen keine Hindernisse zur Probe gesprungen werden (führt zur Disqualifikation)
- Es steht ein entsprechender Abreiteplatz zum Aufwärmen zur Verfügung
- Unterbrüche werden dem Reiter mittels Glockenzeichen signalisiert
- Den Anweisungen der Jury ist stehts Folge zu leisten. Missachtung führt zur Disqualifikation.

Anmeldung:

online bis am Montag, 31. August 2026
Kontakt Eva Graf
Tel. 079 328 59 33 / sekretariat@rcsg.ch
Teilnehmerzahl beschränkt. Nachnennungen möglich, falls der Zeitplan es erlaubt. Bei zu vielen Nennungen entscheidet der Nennungs- / Zahlungseingang.

Twint Code

Zahlung:

Raiffeisenbank Wittenbach-Häggenschwil
IBAN CH94 8080 8007 14292476 4
Reitclub St. Gallen und Umgebung
Zahlungszweck: HobbyHorse, Name Reiter & Steckenpferd

Start- & Ranglisten:

online abrufbar auf https://www.rcsg.ch/

Unterstützt durch:

John Sanitär AG, St. Gallen

Haftung / Versicherung:
Unfall- und Haftpflichtversicherung ist Sache der Teilnehmer. Der Veranstalter haftet - über die gesetzlich vorgeschriebene Verantwortung hinaus - nicht für Unfälle, Erkrankungen oder Schäden an Personen, Tieren oder Gegenständen, die im Zusammenhang mit der Veranstaltung entstehen. Ebenfalls wird keine Haftung für den Verlust oder Diebstahl persönlicher Gegenstände übernommen.



Ausblick

Aufräumtag II

Wie jedes Jahr nutzen wir den zweiten Aufräumtag, um unsere Anlage für die Pferdesporttage vorzubereiten und auf Hochglanz zu polieren.

22. August 2026

09:00 Uhr im PSZ Hofen

Wir bitten euch nochmal um Mithilfe und zahlreiches Erscheinen, damit wir auch diesmal schnell voran kommen.

BAUER TREUHAND GMBH
Buchhaltung & Steuern

Sie suchen eine Treuhandgesellschaft, die sich
mit Herzblut und Fachwissen für Ihre Anliegen einsetzt?
Dann sind Sie bei der Bauer Treuhand GmbH
in Arbon genau richtig!

Auszug unserer Dienstleistungen:
Steuerberatung & Steuererklärungen
Buchführung & Jahresabschlüsse
Lohnadministration & Personalwesen

Ob Start-up, KMU oder Privatperson – wir beraten Sie
individuell, effizient und mit dem Blick fürs Wesentliche.

Bauer Treuhand GmbH
Föhrenstrasse 11, 9320 Arbon
+41 71 440 34 07 / +41 79 920 82 90
www.bauertreuhand.ch



Ausschreibung
Trainingsdressur

Ausblick

Du möchtest einem jungen oder unerfahrenen Pferd das Viereck zeigen, dich gezielt auf eine Prüfung oder unser Turnier vorbereiten oder einfach ohne Wettkampfdruck ein Programm reiten? Dann bist du bei uns genau richtig.

Wann:	**Sonntag, 23. August 2026**
Wo:	Aussenplätze auf Sand Pferdesportzentrum Hofen, Arbonerstrasse 40, 9300 Wittenbach Viereck 20 x 40m / Anreiten 20 x 50m oder neben dem Viereck
Programme:	alle Programme, die auf dem 20 x 40m Viereck geritten werden
Anzahl Starts:	max. zwei Programme pro Pferd Bei zu vielen Anmeldungen nur 1 Start / Pferd möglich
Bewertung:	Richterin Lotti Kunz schriftliches Richterblatt & mündliches Feedback
Ausrüstung:	korrektes Reittenue (kein Turnieroutfit), Reithelm obligatorisch

Kosten:	Mitglieder RCSG & HRC	CHF 25.00 / Programm
	Gäste / externe Reiter	CHF 30.00 / Programm
	Junioren bis 18 Jahre (bis und mit JG 2008)	Rabatt CHF 10.00 / Programm

Die Kosten sind vor Ort und vor dem Start zu bezahlen
-> bar oder Twint

Einteilung:	Die Einteilung / Startreihenfolge erfolgt nach Anmeldeschluss. Wünsche betreffend Startzeit oder Pausen zwischen den Programmen werden nach Möglichkeit berücksichtigt und werden nach Eingangsdatum der Anmeldung priorisiert.
Verpflegung:	Es wird eine kleine Festwirtschaft geführt
Anmeldung:	bis am Montag, 17. August 2026 an Eva Graf, Tel. 079 328 59 33 online (hier klicken) oder QR-Code scannen

Haftung / Versicherung:
Unfall- und Haftpflichtversicherung ist Sache der Kursteilnehmer. Der Veranstalter / Organisator / Ausbildner übernimmt für Schäden an Menschen, Pferden und Material keine Haftung.

Ausblick

Ausschreibung
Horse Agility

Horse-Agility - von Gelassenheit bis Freiarbeit
Horse Agility ist ein Mix aus Bodenarbeit, Freiarbeit, Gelassenheit und Inhand-Trail. Horse Agility können wir mit Pferden jedes Alters, aller Rassen und Grössen machen, es hält sie emotional und körperlich fit, fördert die Aufmerksamkeit und die Beweglichkeit und das Mitdenken.

Wann:	Kurs 1: Samstag, 25. April 2026 Kurs 2: Samstag, 31. Oktober 2026
Was:	Gruppenlektionen – je nach Anzahl Teilnehmer 2 – 4 Teilnehmer -> Lektion à 60 Min. 3 – 5 Teilnehmer -> Lektion à 90 Min.
Wo:	Pferdesportzentrum Hofen, Wittenbach / grosser Sandplatz
Kursleitung:	Christina Brückner - Horse Agility on tour
Kursinhalt:	- Kurze Theorie über Ausrüstung, Hilfengebung, Parcours, Handwechsel - Grundübungen für das Schicken an den Hindernissen - Kennenlernen und absolvieren der Hindernisse an der Hand oder frei - Kombinationen aus den einzelnen Hindernissen an der Hand oder frei - Abschluss-Parcours an der Hand oder frei
Teilnehmer:	Offen für alle Vereinsmitglieder des Reitclub St. Gallen sowie des Husaren Reitclub St. Gallen, Gäste auf Anfrage mind. 10 Teilnehmer pro Kurstag, damit die Kurse durchgeführt werden, Anzahl Teilnehmer beschränkt.
Ausrüstung:	Sportliche bequeme gut sitzende Kleidung, Handschuhe, festes / geschlossenes Schuhwerk, Kappzaum, Stall- oder Knotenhalfter mit Strick, Strick empfohlenen Länge 2.50 m, Gerte oder Stick, Halsring (optional), Beinschutz (empfohlen)







Ausblick

Anmeldung: Kurs 1 Montag, 20.04.2026
Kurs 2 Montag, 26.10.2026

an Eva Graf, Tel. 079 328 59 33 online
oder QR-Code scannen

Einteilung: die definitive Gruppeneinteilung erfolgt nach Anmeldeschluss. Wunschzeiten werden nach Möglichkeit berücksichtigt und werden nach Eingangsdatum der Anmeldung priorisiert.

Auf- und Abbau Parcours
Der Parcours wird mit der ersten Gruppe aufgebaut und mit der letzten Gruppe abgebaut. Zeitdauer ca. 30min. Aufbau, ca. 20min Abbau

Kosten:

Mitglieder RCSG & HRC:	CHF 70.00 / Pferd & Kurs
Gäste	CHF 80.00 / Pferd & Kurs

Die Kosten sind vor dem ersten Training auf unten genanntes Konto oder via Twint (bitte Code verwenden) zu bezahlen.

TWINT Code RCSG

Kontoangaben:
Raiffeisenbank Wittenbach-Häggenschwil
Reitclub St. Gallen und Umgebung
IBAN CH94 8080 8007 14292476 4
Zahlungszweck: Horse Agility & Name



Haftung / Versicherung:
Unfall- und Haftpflichtversicherung ist Sache der Kursteilnehmer. Der Veranstalter / Organisator / Ausbildner übernimmt für Schäden an Menschen, Pferden und Material keine Haftung.



Vorstand

Präsidentin
Lisa Keller
Haldenstrasse 26
9200 Gossau
M 079 760 06 68
lisa.keller@rcsg.ch

Vizepräsidentin / Kommunikation
Beryl Müller
Buchsteig 4
9000 St. Gallen
M 079 726 16 47
beryl.mueller@rcsg.ch

Kassierin
Daniela Popp
Engensberg 343
9323 Steinach
M 079 421 94 52
daniela.popp@rcsg.ch

Voltige
Andrea Graf
Büntstrasse 9a
9205 Waldkirch
M 079 386 85 46
andrea.graf@rcsg.ch

Aktuarin
Scarlett Ochsner
Heimat 442
9032 Engelburg
M 079 691 47 74
scarlett.ochsner@rcsg.ch

Sport
Eva Graf
Studerswilen 326
9300 Wittenbach
M 079 328 59 33
eva.graf@rcsg.ch

OK Präsident
Ralph Brovelli
Studerswilen 326
9300 Wittenbach
M 079 388 02 81
ralph.brovelli@rcsg.ch

Bauten
Vakant

POPP
OBST- & EIERFARM
Andreas & Daniela Popp • 9323 Steinach
Tel. 071 446 94 07 • www.poppeifarm.ch